

**Lupahakemus maa-ainesten ottamiseen**  
Maa-aineslaki 555/81 (muutoksineen)

**Valtioneuvoston asetus maa-ainesten ottamisesta** 926/2005

**Hakemus luvan jatkamiseksi** (MAL 10.3 §)

Viranomaisen täyttää

Tunnus

Saapui

Päätöksen pvm ja §

S. 11.2.2025

lupaviranomaiselle

<b>1 Hakija</b>	Nimi ja ammatti Reima Alaluusua Yrittäjä Lähiosoite Luusuantie 3197 Postinumero 98230 Osoitetoimipaikka Kemijärvi Puhelin toimeen/kotiin 0400398846
<b>2 Kiinteistön omistaja</b>	Nimi ja ammatti Reima ja Pirjo Alaluusua Kemijärvi Lähiosoite Luusuantie 3197 Kotipaikka Postinumero Osoitetoimipaikka Puhelin toimeen/kotiin
<b>3 Ottamisalueen sisältävän kiinteistön sijaintitiedot</b>	Kaupunginosa/Kunnan osa ja kaava-alue Kylä Luusua Tila, RN:o 28:15 Tilan pinta-ala ha 73.12 320-411-28-15
<b>4 Tiedot ottamisalueesta</b>	Ottamisalueen pinta-ala, m <sup>2</sup> 4500 Pohjaveden keskimääräinen korkeusasema + 184 Pohjaveden ylin korkeusasema + Maa-ainesten ottamissyvyys, m 4m
<b>5 Toimenpide</b> Tarvittaessa käytettävä eri liitettä	Lyhyt selostus niistä toimenpiteistä, joille haetaan lupaa. Selostuksessa mainittava otettavien maa-ainesten pääasiallinen laatu, ja määrä, ottamisalueella voimassa olevat rajoitukset ja toimenpidekiellot sekä tärkeät vedenhankintakäyttöön soveltuvat pohjavesialueet virtaussuuntineen, vallitsevat luonnonolosuhteet, hankkeen vaikutukset ympäristöön ja luonnonolosuhteisiin sekä pohjavesiin. Mikäli alueella on aikaisemmin ollut maa-ainesten ottotoimintaa, tulee siitä antaa selvitys. Haettaessa lupa-ajan jatkamista, tulee ilmoittaa aikaisemman luvan alkamis- ja päättymispäivämäärä sekä otettu maa-ainemäärä kiintokuutiometreinä. Lupa maa-ainesten ottoon myönnetty 4.6.2020 4/24/2020 voimassa 6.8.2023. Haetaan <del>20000</del> 20000 m <sup>3</sup> lisälupaa, koska alueelta on tarkoitus tehdä saman suuruisen maa-ainesten otto tiivisora murstaukseen 0-16mm lähialueen yleisten teiden pinta korjaukseen YTT:n toimesta
<b>6 Ottamismäärä ja -aika</b>	Haettu kokonaismäärä, m <sup>3</sup> *) 20000 Arvioitu vuotuinen otto, m <sup>3</sup> *) 3000 Ottamisaika, vuotta 10

<p><b>7 Ottamiseen liittyvät järjestelyt</b></p> <p>Tarvittaessa käytettävä eri liitettä tai selvitykset esitetään ottamissuunnitelmassa</p>	<p>Selvitys liikenteen järjestämisestä, selvitys ottamisalueen rajauksesta, kaivausten ja leikkausten syvyydestä ja muodosta sekä ottamistoiminnan etenemissuunnasta ja aineiden säästeliäästä ja taloudellisesta hyödyntämisestä, ottamisalueen suojaamisesta ja siistimisestä ottamisen aikana, selvitys puuston ja muun kasvillisuuden säilyttämisestä, uusimisesta ja uusista istutuksista ottamisen aikana ja sen jälkeen sekä tarpeen mukaan pintamaiden varastoinnista, sekä tarpeen mukaan ottamislaitteista, polttoaineiden käsittelystä ja säilytyksestä yms. ottaen huomioon erityisesti pohjaveden suojeleminen. (Vn A maa 2 §)</p> <p>Liikennöinti on puomilla varustetun liittymän kautta otto-alueelle. Otto- ja varasto-alue on aidattu n. 650m 2m korkealla verkko aidalla. Alueella on läjitettynä pinta-maita loppu kunnostusta varten. Otto tapahtuu kuten ennenkin pohjoisesta etelää kohti ja varasto-alue on samalla alueella mistä ottokin tapahtuu</p> <p><input type="checkbox"/> Käytetty eri liitettä <input type="checkbox"/> Esitetty ottamissuunnitelmassa</p>												
<p><b>8 Maa-ainesten ottaminen ennen päätöksen lainvoimaisuutta</b></p>	<p>Haetaan lupaa aloittaa maa-ainesten ottaminen ennenkuin lupaa koskeva päätös on saanut lainvoiman. (MAL 21 §) Liitteenä ehdotus vakuudeksi.</p> <p><input type="checkbox"/> Kyllä <input type="checkbox"/> Ei</p>												
<p><b>9 Kuuleminen</b></p> <p>Tarvittaessa käytettävä eri liitettä</p>	<p>Luettelo ottamisalueen sisältävään kiinteistöön rajoittuvien kiinteistöjen ja muiden alueiden sijaintitiedoista sekä niiden omistajien ja haltijoiden yhteystiedoista. Mikäli hakija on itse suorittanut näiden kuulemisen, tulee tästä antaa selvitys (mm. kuulemisasiakirjat ja huomautuksen tekemiseen varattu aika, MAL 13 §, Vn A maa 3 §)</p> <p><input type="checkbox"/> Käytetty eri liitettä</p>												
<p><b>10 Ottamissuunnitelman laatija</b></p>	<p>Nimi ja koulutus sekä ammatti Reima Alaluusua yritys Lähiosoite Postinumero Osoitetoimipaikka Puhelin toimeen/kotiin</p>												
<p><b>11 Maa-ainesten ottamistoiminnan yhteyshenkilö</b></p>	<p>Lisätietoja antaa tarvittaessa alla nimetty yhteyshenkilö, jolla on oikeus täydentää ja korjata asiakirjoja.</p> <p>Nimi ja ammatti Reima Alaluusua Lähiosoite sp. reima.alaluusua@pp.nic.fi Postinumero Osoitetoimipaikka Puhelin toimeen/kotiin</p>												
<p><b>12 Liitteet</b></p>	<p>Tarkemmat tiedot ottamispaikasta ja toimenpiteistä ilmenevät oheisista liitteistä. Oheistettu liite merkitään x:llä.</p> <table border="0"> <tr> <td><input type="checkbox"/> 1. valtakirja</td> <td><input type="checkbox"/> 7. luettelo naapuritilojen sijainnista ja yhteystiedoista</td> </tr> <tr> <td><input type="checkbox"/> 2. selvitys ottamisalueen omistus- tai hallintaoikeudesta</td> <td><input type="checkbox"/> 8. vakuus ottamisen aloittamiseksi ennen luvan lainvoimaa</td> </tr> <tr> <td><input type="checkbox"/> 3. karttaote väh. 1:20 000</td> <td><input type="checkbox"/> 9. YVA-lain (468/1994) muk. arviointiselostus</td> </tr> <tr> <td><input type="checkbox"/> 4. kaavaote kaavamääräykseen ja selvitys kaavoitustilanteesta</td> <td><input type="checkbox"/> 10. Luonnonsuojelulain (1096/1996) 65 §:n arviointi</td> </tr> <tr> <td><input type="checkbox"/> 5. neljä sarjaa ottamissuunnitelmia</td> <td><input type="checkbox"/> 11. Alustava suunnitelma kivenmurskaamon sijoittamisesta ja toiminnasta alueella</td> </tr> <tr> <td><input type="checkbox"/> 6. selvitys tieyhteyksistä ja -oikeuksista</td> <td></td> </tr> </table>	<input type="checkbox"/> 1. valtakirja	<input type="checkbox"/> 7. luettelo naapuritilojen sijainnista ja yhteystiedoista	<input type="checkbox"/> 2. selvitys ottamisalueen omistus- tai hallintaoikeudesta	<input type="checkbox"/> 8. vakuus ottamisen aloittamiseksi ennen luvan lainvoimaa	<input type="checkbox"/> 3. karttaote väh. 1:20 000	<input type="checkbox"/> 9. YVA-lain (468/1994) muk. arviointiselostus	<input type="checkbox"/> 4. kaavaote kaavamääräykseen ja selvitys kaavoitustilanteesta	<input type="checkbox"/> 10. Luonnonsuojelulain (1096/1996) 65 §:n arviointi	<input type="checkbox"/> 5. neljä sarjaa ottamissuunnitelmia	<input type="checkbox"/> 11. Alustava suunnitelma kivenmurskaamon sijoittamisesta ja toiminnasta alueella	<input type="checkbox"/> 6. selvitys tieyhteyksistä ja -oikeuksista	
<input type="checkbox"/> 1. valtakirja	<input type="checkbox"/> 7. luettelo naapuritilojen sijainnista ja yhteystiedoista												
<input type="checkbox"/> 2. selvitys ottamisalueen omistus- tai hallintaoikeudesta	<input type="checkbox"/> 8. vakuus ottamisen aloittamiseksi ennen luvan lainvoimaa												
<input type="checkbox"/> 3. karttaote väh. 1:20 000	<input type="checkbox"/> 9. YVA-lain (468/1994) muk. arviointiselostus												
<input type="checkbox"/> 4. kaavaote kaavamääräykseen ja selvitys kaavoitustilanteesta	<input type="checkbox"/> 10. Luonnonsuojelulain (1096/1996) 65 §:n arviointi												
<input type="checkbox"/> 5. neljä sarjaa ottamissuunnitelmia	<input type="checkbox"/> 11. Alustava suunnitelma kivenmurskaamon sijoittamisesta ja toiminnasta alueella												
<input type="checkbox"/> 6. selvitys tieyhteyksistä ja -oikeuksista													
<p><b>13 Päätöksen toimittaminen</b></p>	<p><input type="checkbox"/> Postitetaan <input type="checkbox"/> Noudetaan</p>												
<p><b>14 Viranomaismaksujen suorittaja</b></p>	<p>Nimi, jakeluosoite, postinumero ja postitoimipaikka</p>												
<p><b>15 Tietojen luovutus</b></p>	<p><input type="checkbox"/> Maa-ainesluparekisteristä saa luovuttaa henkilötietojani sisältävän kopion, tulosteen tai sen tiedot sähköisessä muodossa suoramarkkinointia sekä mielipide- tai markkinatutkimusta varten (julkisuuslaki 16 § 3 mom.).</p> <p><input checked="" type="checkbox"/> Maa-ainesluparekisteristä ei saa missään muodossa antaa henkilötietojani suoramarkkinointia eikä mielipide- tai markkinatutkimusta varten (henkilötietolaki 30 §)</p>												
<p><b>16 Päiväys ja allekirjoitus</b></p>	<p>Päivämäärä 11.2.2025 Hakijan tai hänen valtuuttamansa henkilön allekirjoitus Reima Alaluusua</p>												

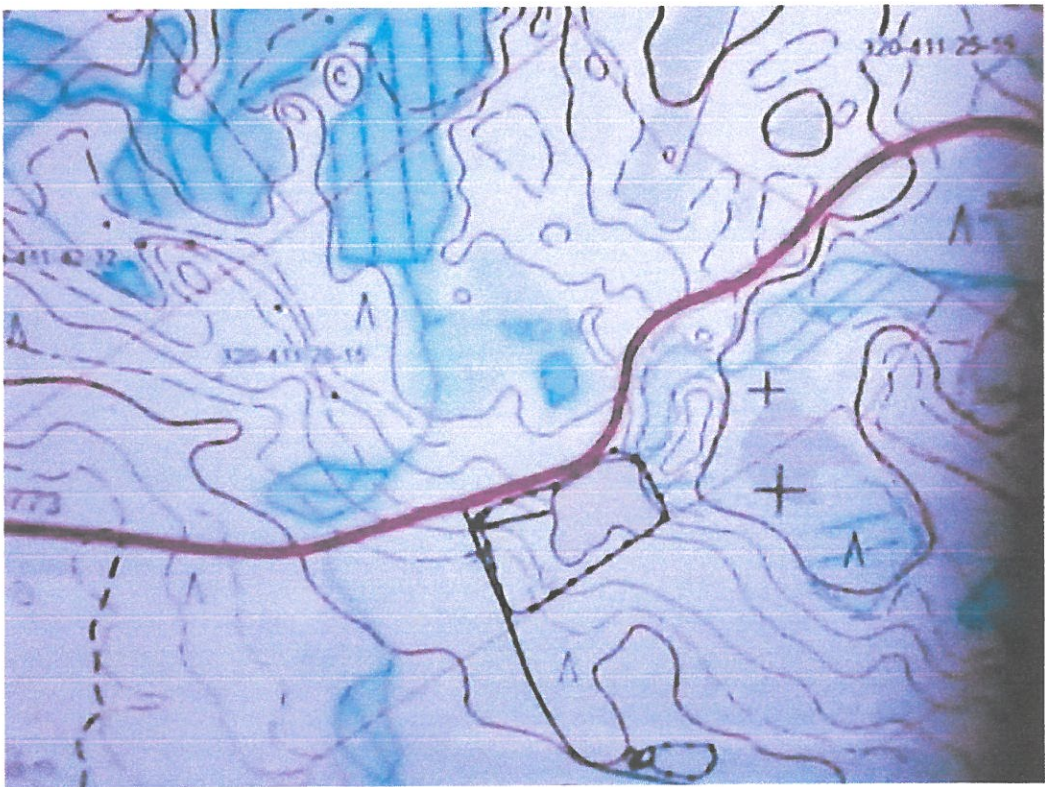

file 19773

